RM020A Productbeschrijving Risicosessie

Algemene beschrijving
De bedoeling van dit product is het verkrijgen van informatie door middel van het organiseren van een risicosessie. Het organiseren van een risicosessie is een manier om informatie te verzamelen voor het risicodossier, daarom valt het organiseren van een risicosessie in de regel onder het product actueel risicodossier. Is het doel echter breder dan alleen informatie verzamelen voor het actueel houden van het risicodossier, dan kun je er voor kiezen om naar behoefte het product risicosessie apart in te kopen.

Doelstelling
Het doel van deze risicosessie is om een bijdrage te leveren aan een specifieke informatiebehoefte van de Manager Projectbeheersing Opdrachtgever (MPB OG).

Uitgangspunten

- Processchema “RM020A Risicosessie”.
- Adviseur Risicomanagement Opdrachtnemer Projectbeheersing (ARM ON-PB) heeft toegang tot de door het project gebruikte risicodatabase.
- Werking van gebruikte risicodatabase wordt als bekend verondersteld.
- Risicosessies ten behoeve van actueel risicodossier en risicosessies ten behoeve van inrichten en vullen van de risicodatabase worden niet als een separaat te verrekenen product beschouwd, maar vallen onder de dienstverlening die de opdrachtnemer PB levert.

Producteisen

- In overleg met de MPB OG wordt het thema/onderwerp of doelstelling van de risicosessie bepaald.
- Het product moet worden geleverd door een ARM ON-PB met aantoonbare ervaring op het gebied van risicomanagement.
- Het product moet aantoonbaar geaccepteerd zijn door de MPB OG.
- Er dient gewerkt te worden conform de geldende kaderdocumenten van Risicomanagement, zoals die in de Werkwijzer RWS zijn opgenomen onder het activiteitencluster “beheren risico’s en kansen”.
- Het beoogd resultaat is een uitgevoerde risicosessie welke aantoonbaar voldoet aan de gestelde klanteisen inclusief rapportage. Hoe dit resultaat bereikt zou kunnen worden is te zien in het processchema.

RM020A Processchema Risicosessie

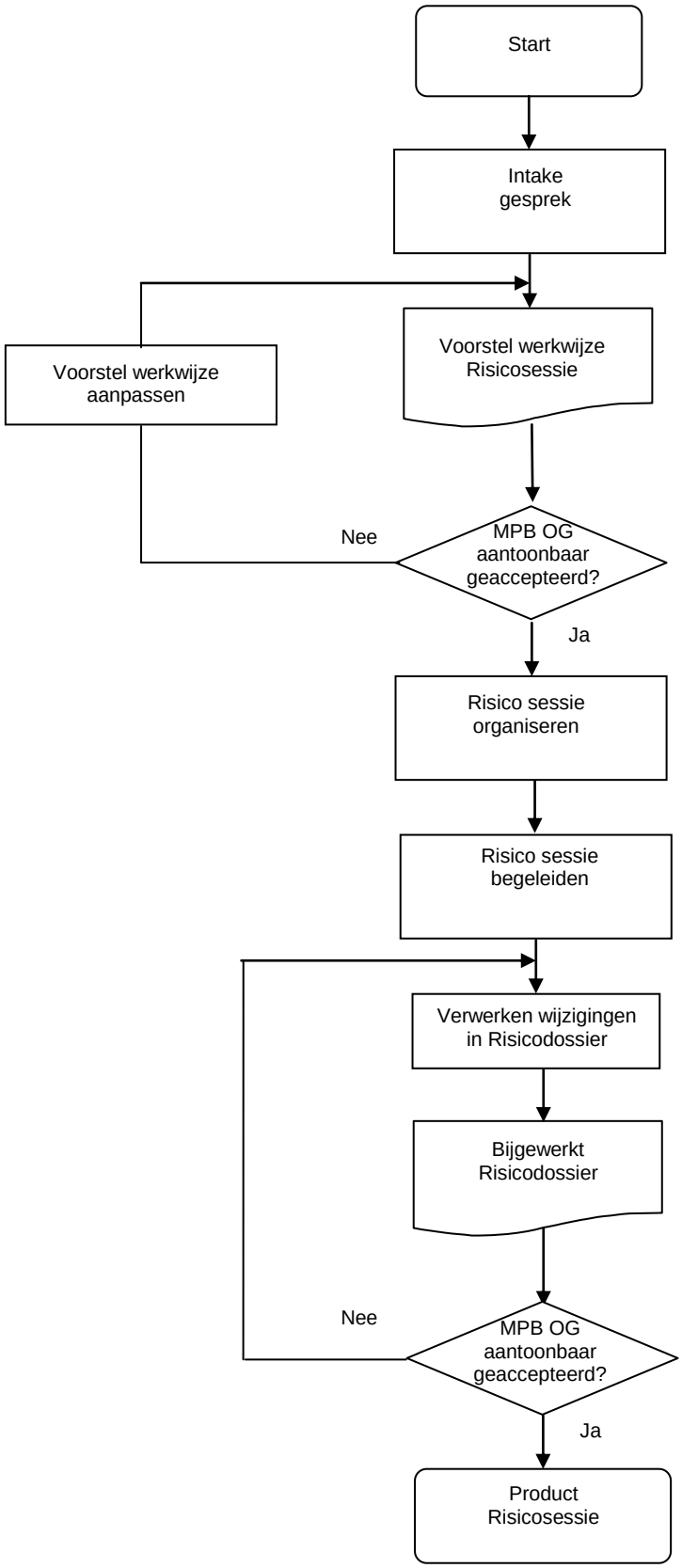

Input: Adviseur Risicomanagement Opdrachtnemer Projectbeheersing (ARM ON-PB) haalt klanteisen op, stelt werkwijze voor en legt deze vast

Output: ARM ON-PB levert plan van aanpak Risicosessie

Check: Manager Projectbeheersing Opdrachtgever (MPB OG) heeft het plan van aanpak aantoonbaar geaccepteerd.

Proces: ARM ON-PB organiseert risicocessie

Proces: ARM ON-PB begeleidt risicosessie

Proces: ARM ON-PB verwerkt wijzigingen

Output: ARM ON-PB levert bijgewerkt Risicodossier.

Check: MPB OG heeft de uitwerking aantoonbaar geaccepteerd.